松島町都市計画図

令和二年六月調製

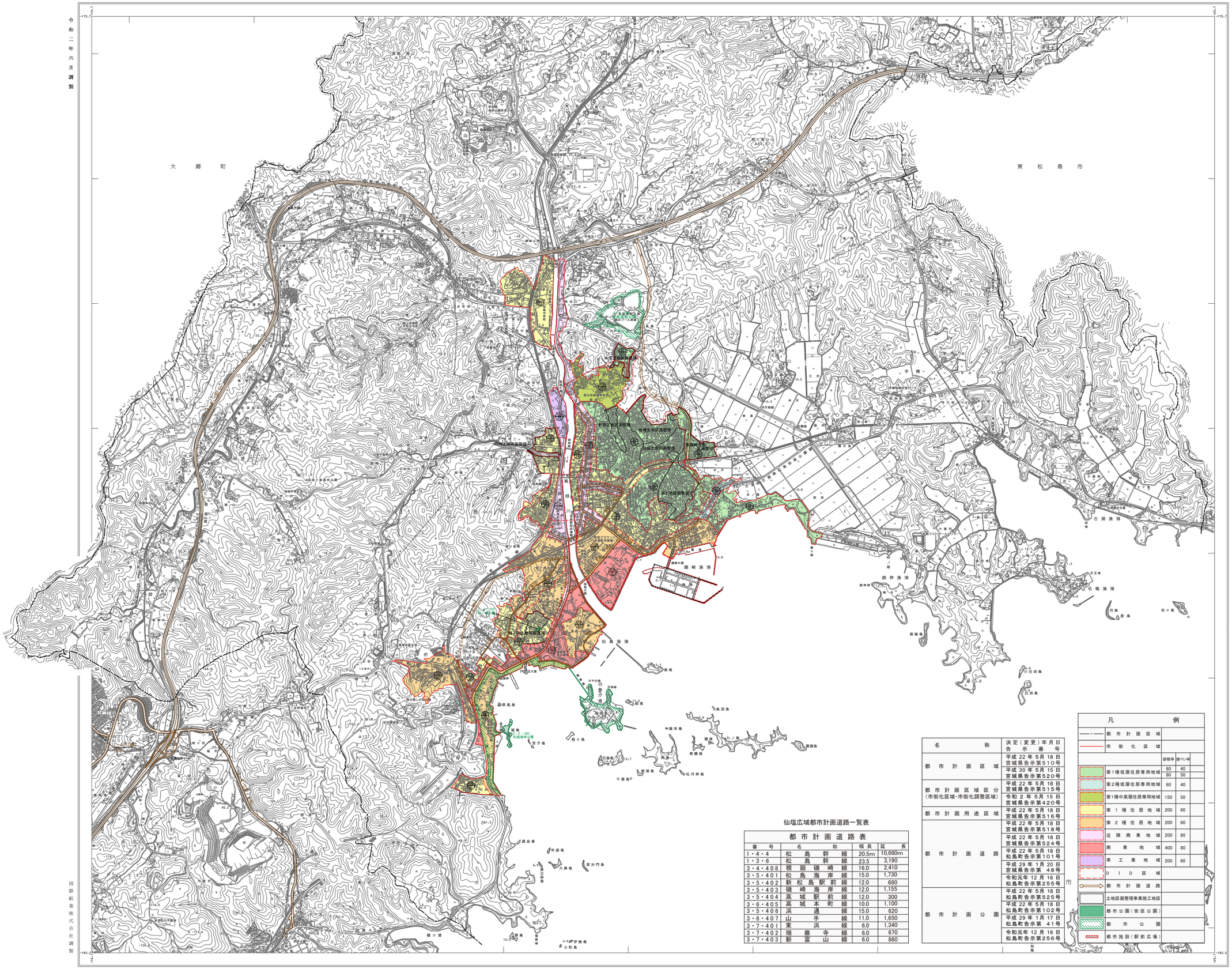

1：10,000

1．平成29年測量1:2,500仙塩広域都市計画図を縮小編集

座標系　第X系
等高線間隔　10m

仙塩広域都市計画道路一覧表

都市計画道路表

番号	名称	幅員	延長
1・4・4	松島幹線	20.5m	10,660m
1・3・6	松島幹線	23.5	3,190
3・4・408	根廻磯崎線	16.0	2,410
3・5・401	松島海岸線	15.0	1,730
3・5・402	新松島駅前線	12.0	680
3・5・403	磯崎海岸線	12.0	1,155
3・5・404	高城駅前線	12.0	300
3・6・405	高城本町線	10.0	1,100
3・5・406	浜通線	15.0	620
3・6・407	山手線	11.0	1,650
3・7・401	東浜線	6.0	1,340
3・7・402	瑞巌寺線	6.0	670
3・7・403	新富山線	6.0	860

名称	決定（変更）年月日 告示番号
都市計画区域	平成22年5月18日 宮城県告示第510号
	平成30年5月15日 宮城県告示第520号
都市計画区域区分（市街化区域・市街化調整区域）	平成22年5月18日 宮城県告示第515号
	令和2年5月15日 宮城県告示第420号
都市計画用途区域	平成22年5月18日 宮城県告示第516号
都市計画道路	平成22年5月18日 宮城県告示第518号
	平成22年5月18日 宮城県告示第524号
	平成22年5月18日 松島町告示第101号
	平成29年1月20日 宮城県告示第48号
	令和元年12月16日 松島町告示第255号
都市計画公園	平成22年5月18日 松島町告示第525号
	平成22年5月18日 松島町告示第102号
	平成29年1月17日 松島町告示第41号
	令和元年12月16日 松島町告示第256号