

令和6年4月から町民税・森林環境税、国民健康保険税も地方税統一QRコードで納付が可能になります

【地方税統一QRコードとは】
地方税共同機構が運用する「地方税お支払サイト」により、スマートフォンやパソコンを使って納付ができるようになるサービスのことで。

【地方税QRコードで利用可能な納付方法】
「地方税お支払サイト」へアクセス後、納付済通知書の面に記載されたQRコードを読み取るか、eL番号を入力して納付してください。詳しい利用方法につきましては、「地方税お支払サイト」のホームページをご覧ください。

●URL <https://www.payment.eltax.lta.go.jp/>
※24時間、365日利用できます。
(※システムメンテナンス時を除く)



- 対象税目
1. 町民税・森林環境税
 2. 固定資産税・都市計画税
 3. 軽自動車税(種別割)
 4. 国民健康保険税
- ※いずれも普通徴収の納付書のみ対応となります。

【QRコード入り納付書見本】

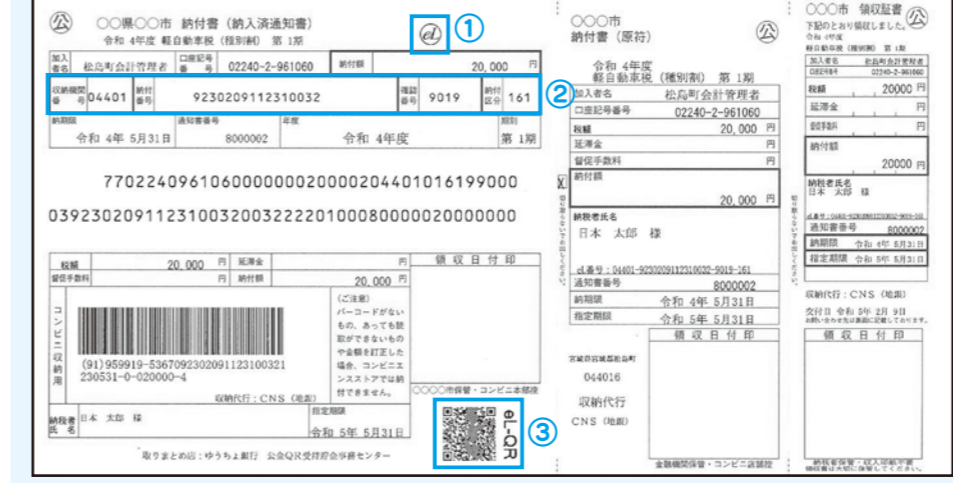

(左図の番号について)
①eLマーク
②eL番号
③QRコード
※「QRコード」は株式会社デンソーウェブの登録商標です。

●問合先
財務課税務班
☎354-5703
財務課特別滞納整理室
☎354-5913

春のクマの注意を

春になると、クマは冬眠から目を覚まし、エサを求めて山中を活動するようになります。早朝や夕方にお出かけの際は、十分に注意ください。

もし、クマを目撃またはクマの痕跡(フンや足跡)を発見した場合は、産業観光課までお知らせください。

●問合先 産業観光課産業振興班
☎354-5707

瑞巖寺杉道市を開催します

瑞巖寺参道にて、政宗公の祥月命日・延命地蔵の縁日である毎月24日の直近の日曜日に開催するきつひり市です。県内の乾物・野菜の生産者や雑貨制作者を中心に10数店舗出店します。

イベントの開催については公式フェイスブックページをご覧ください。

●日時 4月21日(土)午前10時～午後3時

●場所 瑞巖寺前道路

●その他 詳細は公式フェイスブックページをご覧ください。

URL: <https://www.facebook.com/sandoulchi/>



国民健康保険税の暫定賦課通知書を送付します

国民健康保険税は、第1期から第12期までの計12回に分けて納付していただいています。第1期～第3期分については前年中の所得が確定していませんので、前年度の保険税額をもとに仮の金額を納付していただきます。対象となる世帯には国民健康保険税暫定賦課通知書を送付します。

●対象となる世帯
令和5年度に国民健康保険に加入していた世帯で、令和6年度も引き続き加入している世帯

※令和6年4月以降に新しく加入された世帯は、今年度は4期から納付していただくことになります。

●発送日 令和6年4月12日(金)

●問合先 財務課税務班
☎354-5703

固定資産評価額の閲覧・縦覧について

町内に固定資産を所有する本人または委任を受けた人は、固定資産課税台帳を期間中は無料で閲覧することができます。

また、固定資産税納税者は、所有する土地または家屋の評価額が適正かつ公平に評価されているかを確認するため、近隣物件の評価額などを記載した縦覧帳簿をご覧ください。

●期間 4月1日(月)～5月31日(金)
午前8時30分～午後5時15分

●場所 財務課税務班
(①、②、③を除く)

●必要なもの 身分を証明するもの、(委任を受けた人は)委任状

令和6年度松島町「小学校入学祝金」について

町では、「小学校入学準備支援事業」として、第3子以降のお子さまが小学校に入学する際に「小学校入学祝金」を支給しています。

●対象者 扶養する3番目以降の子の保護者(ただし上の子が独立している場合は数えませ)

●基準日 令和6年5月1日

●支給金額 3万円

●提出書類 ・松島町小学校入学祝金支給申請書(小学校を通じて4月中旬に配布します)

・通帳又はキャッシュカードの写し

・戸籍謄本(必要な場合)

※上記以外にも確認のため書類の提出をお願いする場合があります。

●申請期間 5月1日(土)から5月10日(金)まで

●申請場所 役場1階 町民福祉課(とも支援班)

※提出していただいた書類をもとに支給の基準を満たしているか判定し、後日決定通知書または却下通知書を送付します。

※詳細については下記まで連絡をお願いします。

●問合先 町民福祉課(とも支援班)
☎354-5703

令和6年4月から児童扶養手当の手当額が改定されます

令和5年全国消費者物価指数の実績値(対前年比+3.2%)が公表されたことに伴い、令和6年4月以降の児童扶養手当額は表のとおり引き上げとなります。

加算額	令和6年3月まで		令和6年4月から	
	一部支給	全部支給	一部支給	全部支給
第2子	10,410円	10,420円	10,410円	10,750円
第3子	5,210円	5,210円	5,380円	5,380円

もしも漏水が発生したら・・・

宅地内で漏水の場合
・水洗便器などで水が漏れている
・メーターボックスの中で水が漏れている
・宅地内の水道管から水が噴き出している
など水道が漏水しているときは、所有者から建物の水道を施工した業者へご連絡のうえ速やかに修繕してください。施工した業者が不明な場合町のホームページに掲載されている松島町指定給水装置工事業者にご相談ください。
宅地内の水道は所有者の管理です。漏水した場合、修繕にかかる費用は所有者の負担となります。

●問合先 松島町水道お客様センター ☎290-0005
道路で漏水を発見した場合

町道等で漏水を発見した場合は、緊急で復旧工事を行いますので、下記問合せ先までご連絡ください。復旧工事を実施する際、関係する水道管が断水となる事があります。ご理解とご協力をお願いします。※工事を実施する場合、前に広報車等でお知らせを行います。

●問合先 水道事業所施設班 ☎354-5710

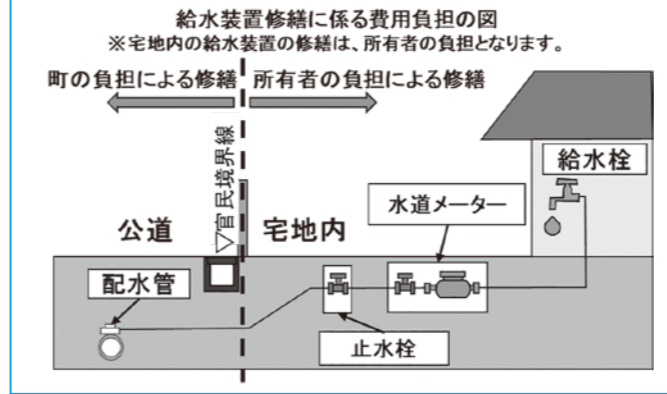

加算額	第3子以降	
	一部支給	全部支給
3,130円	6,240円	6,250円
3,230円	6,440円	6,450円

●問合先 町民福祉課(とも支援班)
☎354-5708

国民年金保険料の免除猶予期間がある方へ

国民年金保険料の免除(全額免除・一部免除・法定免除)、納付猶予、学生納付特例を受けた期間があると、保険料を全額納めた時に比べ、老齢基礎年金の年金額が少なくなり、将来受け取る老齢基礎年金の年金額を増やすために、10年以上であれば、これらの期間の保険料をさかのぼって納める(追納)することができます。申請方法や申請書等は、日本年金機構のホームページに掲載しています。

●問合先 日本年金機構
<https://www.nenkin.go.jp/>



国民健康保険被保険者証兼高齢受給者証の交付について

国民健康保険加入者が今月70歳になる方(昭和29年4月2日～5月1日生まれ)に高齢受給者証交付が記載された国民健康保険証を郵送します。

なお、現在お持ちの被保険者証については、有効期限が過ぎましたら各自破棄してください。

●発送日 4月18日(土)

●問合先 町民福祉課町民サービス班
☎354-5705

令和6年度 総合健康診断申込書について

令和6年度総合健康診断各種健診案内を4月に全世帯に送付します。
お手元に届きましたら、案内チラシをご確認のうえ、申込書を令和6年4月22日(月)までに保健福祉センターどんでんりまで必ずご返送ください。



●問合先 健康長寿課健康づくり班
☎355-0703

予防接種のお知らせ

高齢者肺炎球菌ワクチン費用助成

●対象者 過去に肺炎球菌の予防接種を受けたことがない方で、次の①②に該当する方
①65歳の方
②接種日において65歳の誕生日前日から66歳の誕生日前日まで
※接種日において65歳の誕生日前日から66歳の誕生日前日まで
③60歳以上65歳未満で、心臓・腎臓・呼吸器の障害、ヒト免疫不全ウイルスによる免疫機能障害のある方(身体障害者手帳1級程度※申請時に手帳の写しが必要です)。
その他
●対象者には予防票を送ります。町の予防票を使うことで費用助成が受けられます。
令和5年度65歳で未接種の方は、66歳の誕生日前日までお手持ちの予防票を使って接種を受けることができます。
●対象者 次の①②の両方に該当する方
①過去にHPVワクチンの接種を合計3回受けていない方
②平成9年4月2日～平成19年4月1日生まれの女性

自立支援医療費(精神通院)・精神保健福祉手帳の申請について

自立支援医療費(精神通院)・精神保健福祉手帳の申請手続き(新規・更新)に來られる方は、事前にご連絡ください。
※マイナンバーが確認できる書類と、運転免許証などの身元確認書類をご持参ください。
●受付時間 午前9時～午後5時まで
●問合先 健康長寿課健康づくり班
☎355-0703

松島病院「糖尿病外来」

糖尿病は、血液中のブドウ糖(血糖値)が、正常よりも高い状態が続いてしまう病気です。その状態が長く続くくと全身の血管がボロボロになり、眼や腎臓、神経に障害を来します。また、心筋梗塞や脳梗塞などの、命に関わる病気の原因になる事があります。
血糖値が高くても、自覚症状がないことがほとんどです。健康診断で血糖値やヘモグロビンA1cが高くても、自覚症状が無いからと放置していると、糖尿病が進行して合併症がおきる場合があります。
糖尿病の中でも、生活習慣と関わりが深いのが2型糖尿病で、生活習慣を見直すことで血糖値が改善することもあります。
当院では、糖尿病専門医による糖尿病外来を行っています。また、ごなたでも参加できる学びの場として糖尿病教室を実施しています。また、受診した方は、医師の指示により管理栄養士に食事に関するアドバイスを受けることができます。ご相談下さい。
●問合先 松島病院 内科外来
☎354-5811

松島町シルバー人材センター入会説明会開催のご案内

松島町シルバー人材センターでは、町内在住の健康で働く意欲のある60歳以上の方々を対象とした入会説明会を開催いたします。
●開催日時 ①4月3日(水) ②4月17日(水) ③5月15日(水) ④6月5日(水) ⑤6月19日(水)
●時間 ①③④午前10時 ②⑤午後2時
●場所 松島町シルバー人材センター事務所
●参加条件 町内在住の60歳以上の方で働く意欲がある方
※参加は予約制です。問合先までお電話いただくか、当センターへご来所下さい。
●問合先 松島町シルバー人材センター
☎353-4505

空手無料体験のご案内

1ヶ月間無料体験できます。防具やウェア等もお貸しします。詳しい内容は左記問合せ先までお問い合わせください。
●練習日 ①～④
午後5時～午後5時30分 宿題(勉強)
午後5時30分～午後7時 空手1部
午後7時～午後9時 空手2部
⑤ 午後3時～午後5時 空手
※都合の良い時間帯を選べます。
●場所 華園集会所(高城保育所駐車場隣)
●持ち物 運動できる服装・タオル・飲み物
●問合先 松島町空手スポーツ少年団 三浦
☎090-90033-20095

春の交通安全 町民総ぐるみ運動

4月6日から4月15日までの10日間、全国一斉に春の交通安全運動が展開されます。

4月6日(土)～4月15日(日)

4月6日から4月15日までの10日間、全国一斉に春の交通安全運動が展開されます。町でも「春の交通安全町民総ぐるみ運動」として警察や各種交通安全団体と連携した運動を展開する予定です。主な活動内容として、交通安全指導員による朝夕の街頭指導や、交通安全母の会による高齢者へ向けた交通安全啓発、塩釜地区交通安全協会松島支部による交通安全施設の点検などが実施される予定です。交通事故のない社会を目指して一人ひとりが交通安全を心がけましょう。



重点目標

- ①子どもが安全に通行できる道路交通環境の確保と安全な横断方法の実践
- ②歩行者優先意識の徹底と「思いやり・ゆずり合い」運転の励行
- ③自転車・電動キックボード等利用時のヘルメット着用と交通ルールの遵守

第31回 松島町スポーツフェスティバル卓球大会結果

2月4日に開催した本大会の結果は左記のとおりとなりました。

- ピンポンの部**
- 優勝 齊藤 諒太(塩竈三中)
 - 準優勝 六戸 順哉(松島中)
 - 3位 中村 理央(松島中)
 - 3位 大山 湊(松島中)
- 一般(男子)**
- 優勝 鶴田 大道(マミーホーム)
 - 準優勝 太田 直樹(松島高)
 - 3位 松樹 大梧(松島)
 - 3位 松樹 栄蔵(松島)
- 一般(女子)**
- 優勝 加藤 愛(松島中)
 - 準優勝 菅原 由衣(松島中)
 - 3位 尾形 利子(健康卓球)
 - 3位 石川 愛唯(松島中)

松島善通英会話教室

●対象 高校生以上(英会話初級程度の方)
●日時 第2・4水曜日 午後7時～午後8時30分
●場所 勤労青少年ホーム
●受付期間 随時受付
●問合先 七島美津恵
☎090-7031-0524
sevenstands-m@docomo.ne.jp

自衛官募集

●自衛官候補生 18歳以上33歳未満の者
●応募資格 年間を通じて行っております
●受付期間 予備自衛官補(技能・一般)
☎FAX 0225-833-0789

応募資格 「技能」18歳以上で国家免許資格等取得者

- 「一般」18歳以上52歳未満の方
- 受付期間 1月22日(日)～4月11日(木)
- 試験日 4月6日(土)～21日(日)
- 医師・歯科幹部
●応募資格 医師・歯科医師の免許取得者
- 受付期間 2月1日(水)～6月6日(木)
- 試験日 6月21日(金)
- 幹部候補生(第1回)
●応募資格 「一般・大卒程度」22歳以上26歳未満の方(20歳以上22歳未満の方は大卒(見込)・修士課程修了者等(見込)は28歳未満の方)
- 「一般・院卒者」20歳以上28歳未満の修士課程修了者等(見込)
- 「歯科・薬剤科」専門の大卒(見込)で20歳以上30歳未満の方(薬剤科は28歳未満の方)
- 受付期間 3月1日(金)～4月12日(金)
- 試験日 1次試験 4月20日(土)・21日(日)
- 一般曹候補生(第1回)
●応募資格 18歳以上33歳未満の方
- 受付期間 3月1日(水)～5月7日(水)
- 試験日 1次試験 5月17日(金)～26日(日)
- キャリア採用幹部
●応募資格 大卒以上の方で、応募資格に定められた学部・専攻学科等を卒業後、2年以上の業務経験のある方
- 受付期間 3月1日(金)～5月17日(金)
- 試験日 「陸」6月10日(日)「海」6月17日(日)「空」6月12日(水)～19日(水)
- 技術曹
●応募資格 20歳以上の方で、国家免許資格取得者等
- 受付期間 3月1日(金)～5月17日(金)
- 試験日 「陸」6月7日(日)「海」6月14日(日)「空」6月12日(水)～14日(金)
- 問合先 自衛隊宮城地方協力本部 石巻地域事務所
☎FAX 0225-833-0789

観瀾亭・松島博物館/福浦橋 町民無料券(切り取ってご使用ください)※コピー不可

伊達家ゆかりの文化遺産で抹茶をいっぷく 観瀾亭・松島博物館 ☎353-3355					福浦橋を渡り植物を見ながら散策を 福浦橋 ☎354-3457				
観瀾亭 観覧券	観瀾亭 観覧券	観瀾亭 観覧券	観瀾亭 観覧券	観瀾亭 観覧券	福浦橋 通行券	福浦橋 通行券	福浦橋 通行券	福浦橋 通行券	福浦橋 通行券
町民無料券 (1名分)	町民無料券 (1名分)	町民無料券 (1名分)	町民無料券 (1名分)	町民無料券 (1名分)	町民無料券 (1名分)	町民無料券 (1名分)	町民無料券 (1名分)	町民無料券 (1名分)	町民無料券 (1名分)
有効期限 2025.3.31	有効期限 2025.3.31	有効期限 2025.3.31	有効期限 2025.3.31	有効期限 2025.3.31	有効期限 2025.3.31	有効期限 2025.3.31	有効期限 2025.3.31	有効期限 2025.3.31	有効期限 2025.3.31