



PUBLIC RELATIONS  
Jun.2024 No.594

真っ赤になるのが  
楽しみだな♪







# パワーアップして5年ぶりに帰ってきた！ 笑顔あふれる アトし・るまつり

5月12日に文化観光交流館で「アトレ・るまつり」が開催されました。

会場では、古本市やフリーマーケット、ハンドメイド作品販売や食べ物販売、キッチンカーの出店があり、商品を買って求める方々で賑わいました。

また、特設リングでは「センダイガールズプロレスリング」のシングルマッチとタッグマッチが行われ、プロレスファンだけでなく、多くの方が気迫溢れるファイトと華麗な技に魅了されました。

会場には約1,800人が訪れ、久しぶりのアトレ・るまつりを楽しんでいました。



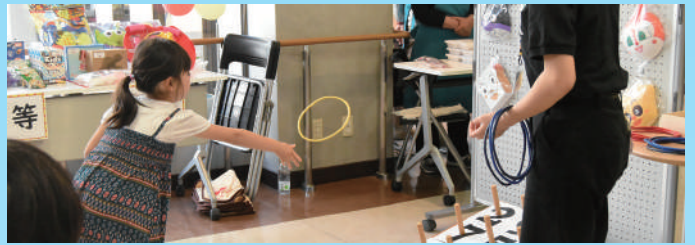

## 松島 とまともぎ取り 体験

5月12日、(有)サンフレッシュ松島では新たな地産地消イベントとして、町内の小学生以下の親子を対象に「松島とまともぎとり体験」を開催しました。

参加した親子は、新鮮な松島とまとを袋一杯にもぎ取ったり、JA仙台女性部が作ったトマトカレーの試食や、地場産品がもらえる抽選会などが行われ、参加者はおいしい松島のトマトを存分に味わいました。



# 令和7年4月採用予定 松島町職員採用試験（上級）

## ●受験資格

試験区分	職種	受験資格
上級	行政	平成7年4月2日以降に生まれた方で、学校教育法による大学（短期大学を除く。）を卒業した方または令和7年3月31日までに卒業する見込みの方
	行政 (障がい者)	次のすべての要件に該当する方 (1) 平成7年4月2日以降に生まれた方で、学校教育法による大学（短期大学を除く。）を卒業した方または令和7年3月31日までに卒業する見込みの方 (2) 自力により通勤でき、かつ、介護者なしに一般事務職としての職務の遂行が可能な方 (3) 身体障害者手帳または精神障害者保健福祉手帳の交付を受けている方
	保健師	平成元年4月2日以降に生まれた方で、学校教育法による大学（短期大学を除く。）を卒業した方または令和7年3月31日までに卒業する見込みの方及び保健師の資格を有する方または令和7年3月31日までに取得する見込みの方
	土木	平成元年4月2日以降に生まれた方で、土木系学科を専攻し、学校教育法による大学（短期大学を除く。）を卒業した方または令和7年3月31日までに卒業する見込みの方
	建築	平成元年4月2日以降に生まれた方で、建築系学科を専攻し、学校教育法による大学（短期大学を除く。）を卒業した方または令和7年3月31日までに卒業する見込みの方
	土木 (民間企業等 実務経験者)	昭和60年4月2日以降に生まれた方で、学校教育法による大学（短期大学を除く。）を卒業し、民間企業等で土木関係の調査、設計、測量、工事監理の職務経験が通算3年以上ある方
	建築 (民間企業等 実務経験者)	昭和60年4月2日以降に生まれた方で、学校教育法による大学（短期大学を除く。）を卒業し、民間企業等で建築関係の調査、設計、測量、工事監理の職務経験が通算3年以上ある方

## ●受付方法と採用試験日程

所定の受験申込書に必要事項を記入の上（写真貼付）、土・日・祝日を除く5月1日㊸～6月10日㊹の間（午前8時30分～午後5時）に総務課総務管理班へ提出してください。

なお、郵送の場合は6月10日㊹までに到着したものまで受け付けます。詳細は町HPご確認ください。  
※試験の申込書、実施要領は総務課総務管理班で配布します。

## ●試験日程・場所

- 1次試験 日程：7月14日㊺ 場所：宮城県自治会館
- 2次試験 日程：8月下旬から9月中旬頃 場所：松島町役場



▲町HP

## ●問合せ先

総務課総務管理班 ☎ 354-5701

**締切**  
**6月10日㊹まで**



# おめでとうございます

## 長年にわたる功績

### 春の叙勲

令和6年春の叙勲の受章者が、4月19日に閣議決定、4月29日付けで発令され、町内では2名の方が受章されました。このたびは誠にめでたくございます。

### 瑞宝双光章



遠山 勝雄さん (根廻)

遠山さんは、宮城県職員として勤務された後、誠実な人柄とその卓越した行政手腕が高く評価され平成8年3月に松島町助役に就任し、10年10か月にわたり町の健全な発展にご尽力いただきました。

### 瑞宝単光章



赤間 幸雄さん (初原)

赤間さんは、長年宮城県松島町消防団分団長として尽力された功績が認められ、受章されました。松島町消防団員として昭和56年から平成31年までの38年間ご尽力いただきました。



### 人権啓発活動 「車いすテニス体験会」を開催しました

昨年に引き続き人権啓発活動の一環として、4月22日に松島運動公園テニスコートを会場に「車いすテニス体験会」を開催しました。当日は松島第二小学校6年生児童14名が参加し、東京パラリンピック車いすテニス競技日本代表ヘッドコーチの三浦雄一コーチをはじめとしたMore-Tennisのコーチの皆さんの指導のもと、車いすを操作することの難しさを実感しながら、車いす利用者の立場になって考えることの大切さを学んでいました。



### 松島ジュニアクラブスポーツ少年団 地域清掃をしました

松島ジュニアクラブスポーツ少年団では、5月11日に今年2回目の地域清掃活動を行いました。普段は「声をかけあい助け合っ」というチーム目標を掲げて、野球を楽しみながら活動をしています。町のみなさんに応援してもらえそうなチームを目指して頑張っています。活動内容・状況はインスタグラムに掲載していますのでご覧ください。



▲松島ジュニアクラブ  
スポーツ少年団  
インスタグラム

#### ▼活動日時

水曜日 午後4時～午後7時  
土・日・祝日 午前9時～午後1時

#### ▼活動場所

町民グラウンド、松島第一小学校、松島第二小学校体育館など

▼問合せ先 松島ジュニアクラブ親の会 鈴木

☎090-83316-3813

## テレビ回覧板 活用されていますか？

松島町の情報が自宅のテレビで簡単に確認できます。  
暮らしに役立つ情報、災害時の情報、イベント情報など  
随時発信していきます。

### ① 使い方は2ステップで簡単！



- ① テレビを5チャンネル【東日本放送 (khb)】に合わせる
- ② リモコンのdボタンを押す。
- ③ テレビ画面の「松島町のテレビ回覧板」を決定ボタンで選択。



表示イメージ

### ① こんな情報を発信！

#### 災害時の情報

- ・避難所開設の情報
- ・災害時の道路状況
- ・被害状況 等

#### 観光情報

- ・イベント情報
- ・お得な情報 等

#### その他

広報まつしまの必読情報の紹介など、様々な情報をお届けします。

問合せ先 企画調整課 ☎ 354-5702

## 町公式LINE 友だち登録募集中！

町公式LINEで情報を発信しています。  
メニュー画面右下の「受信設定」から受け取りたい  
情報を自分で選択することができます。  
※受け取りたい情報の設定をしない場合は、緊急性の  
ある情報を除き、届かなくなるのでご注意ください。

### 受け取れる情報の種類

「防災」「防犯」「子育て」「イベント情報」「高齢者支援・福祉」「町からのお知らせ」

### 設定方法

①

町公式LINEを登録し、メニュー画面の右下「受信設定」を押す。

②

「許可する」を押す。

③

「受け取りたい情報」にチェックを入れ、次へを押す。  
※機種によって見え方が違う場合があります。



公式LINEはこちらから登録できます。

<https://lin.ee/D9s954Y>

※LINEアプリを開く→「ホーム」→「検索」松島町と入力→「公式アカウント」→「追加」からでも登録できます。



## マイナンバーカード・運転免許証等の利用で 申請書作成が簡単になります。

住民票の写しの交付や所得課税証明書の取得などの記入を支援するシステムを導入します。

町民本人が手続きに来庁した場合に、マイナンバーカード等を利用して申請書に住所・氏名・生年月日等を印字することができます。

その後、職員と一緒に申請書を確認していただき、そのまま提出できるため、大変便利です。

マイナンバーカード等をお持ちの方は、まず窓口でご相談ください。

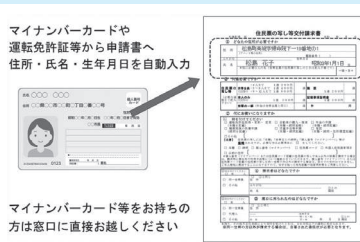

また、住民票等の各種証明は、マイナンバーカードを利用したコンビニ交付でも取得可能です。夜間や休日でも証明書を取得できるため、とても便利です。ぜひご利用ください。

- ▶受付開始：6月3日㊤から
- ▶受付窓口：町民サービス班、税務班
- ▶問合せ先：町民サービス班（住民票・戸籍・国保・年金等） ☎354-5705  
税務班（税関係） ☎354-5703

## スマホセミナー開催！

- ▶日程：5月27日㊤～6月7日㊤  
※土日を除く
- ▶場所：月～水曜日 役場駐車場  
木曜日 品井沼農村環境改善センター駐車場  
金曜日 文化観光交流館駐車場

▶内容：

11:00～11:45	個別相談会
13:00～14:00	カメラ、マップの使い方
14:30～15:30	LINEの使い方
16:00～16:45	個別相談会

- ▶問合せ先：企画調整課  
☎354-5702

## 第62回町民ふれあい スポーツ大会のお知らせ

今年も分館の交流と地域の親睦を深めることを目的に町民ふれあいスポーツ大会（通称：ふれスポ）を開催します。第61回大会の優勝は、上竹谷分館でした。みなさんの元気なプレーで、大会を盛り上げてください。

- ▶日時：6月2日㊤ 午前8時45分～正午（終了予定）
- ▶場所：町民グラウンド  
※雨天中止
- ▶内容：ふれあいリレー、宅配便リレー、最初はグー・ジャンケンポン、障害物リレー、玉入れ、分館対抗リレー
- ▶問合せ先：中央公民館  
☎353-3030

※大会の実施や詳細については、松島町HPやテレビ回覧板をご覧ください。（実施については朝6時半までにお知らせします。）



## キャンドルランタン ワークショップ参加者募集

好きなお花を使って  
キャンドルを作って  
みませんか？



- ▶日時：6月30日㊤  
午前10時～正午、  
午後1時～午後3時
- ▶定員：各時間6名ずつ
- ▶場所：文化観光交流館  
会議室
- ▶参加費：2,500円（材料費）
- ▶持ち物：エプロン
- ▶申込：定員になり次第終了
- ▶申込・問合せ先：文化観光交流館  
☎355-0155

## 焼き物人形教室

うさぎの餅つきセットを作ります。  
今年の十五夜に飾ってみませんか？

- ▶日時：7月7日㊤  
午後1時～午後3時
- ▶場所：文化観光交流館 2階  
講座室
- ▶参加費：2,000円  
（うさぎ2匹、お月見団子、屏風のセット）  
※オプションで杵と臼200円、うさぎ1匹400円で追加できます。
- ▶定員：15名  
※親子参加、お一人参加可能
- ▶持ち物：ハンドタオル、エプロン  
もしくは汚れてもいい服装
- ▶募集開始：6月4日㊤～（先着順）
- ▶問合せ先：文化観光交流館  
☎355-0155



## 「Go！町歴史探検②」 参加者募集

地域の史跡を巡りながら、ウォーキングします。新たな松島の魅力探しに歩いてみませんか。

- ▶日時：6月11日㊤ 午前9時45分～午後2時頃  
※雨天中止
- ▶場所：文化観光交流館～手樽（名籠）・磯崎方面へ
- ▶参加費：100円（保険代）
- ▶持ち物：昼食、飲み物
- ▶申込先：中央公民館  
☎353-3030
- ▶申込期間：6月5日㊤まで

## いちょうの会主催 『ピザパン作り教室』 参加者募集

松島東部地域交流センターを拠点に活動しているいちょうの会のみなさんと一緒にピザパン作りをしながら交流しませんか。

- ▶日時：6月22日㊤ 午前9時～正午（終了予定）
- ▶場所：松島東部地域交流センター
- ▶定員：5名程度（先着順）
- ▶参加費：1,000円
- ▶持ち物：エプロン
- ▶申込期間：6月3日㊤～12日㊤
- ▶問合せ先：中央公民館  
☎353-3030

## お知らせ



### 災害から身を守るために

#### ハザードマップの確認を

ハザードマップはお住まいの地域ごとに想定される災害を確認し、防災・減災につなげるためのものです。特に6月から9月は降水量が多いため、雨が長時間にわたり、降り続けると急傾斜地の崩壊や土石流などの土砂災害が発生する可能性が高まります。改めて、土砂災害(特別)警戒区域などの土砂災害が予測される場所を確認しましょう。

もしものときの必要な行動について、ハザードマップで最寄りの避難施設や避難経路などを確認し、災害時の行動について家族で話し合いをするようにしましょう。※ハザードマップは5月号と併せて配布しています。

#### 非常持ち出し袋の準備を

危険が差し迫ったときは、安全な場所に避難し避難生活を送ることになります。非常時に持ち出すべきものをあらかじめリュックサックに詰めておき、いつでもすぐに持ち出せるようにしておきましょう。

#### 情報を入手しよう

テレビやラジオ、インターネットなどを活用し情報収集しましょう。

町では安全・安心メールやHPの他、SNS(LINE、Facebook、X(旧Twitter))、テレホンサービス(☎050-5526-7197)で情報を発信しています。



▲町HP



▲町Facebook



▲町X  
(旧Twitter)



▲WEB版防災  
マップについて

▶問合先：総務課環境防災班  
☎354-5782



### 心がけ次第で防げる！ 熱中症対策

熱中症とは、室温や気温が高い中で、

体内の水分や塩分などのバランスが崩れ、体温上昇、めまい、体のだるさ、ひどいときには、けいれんや意識の異常などをおこす症状のことです。

※家の中でじっとしていても室温や湿度が高いために、体から熱が逃げにくく熱中症になる場合があります。また、マスクを着けると皮膚からの熱が逃げにくくなったり、気づかないうちに脱水になるなど体温調節がしづらく、注意が必要です。

#### 【熱中症】予防のポイント

- ・部屋の温度をこまめにチェック！(室温28℃を超えないように、エアコンや扇風機を上手に使いましょう)
- ・のどが渇く前に水分補給！(のどが渇かなくてもこまめに水分補給をしましょう)
- ・外出の際は体をしめつけない涼しい服装で、日よけ対策もしましょう。
- ・日頃から栄養バランスの良い食事と体力づくりを！
- ・本格的に暑くなる前に汗をかく習慣を身につけて、暑さに強い体を作りましょう。

#### こんな時は救急車を呼びましょう

- ・自分で水が飲めなかったり、脱力感や倦怠感が強く動けない場合。
- ・意識がない、全身のけいれんなどの症状がある人を発見した場合。

▶問合先：塩釜地区消防事務組合消防本部 警防課救急対策室 ☎361-1612



### 防災行政無線の放送内容は 「050-5526-7197」

防災行政無線で放送した内容(時報を除く)を電話で確認できます。

☎050-5526-7197

※自動で音声の流れます。(地域を限定した放送など一部確認できない放送もあります。)

※通信料金が発生します。

▶問合先：総務課環境防災班  
☎354-5782



### 松島町「安全・安心メール」 をご利用ください

安全・安心メールは台風の状況や避難情報、クマの出没情報や防災行政無線の放送内容などを発信しています。ぜひ登録をお願いします。

#### 【登録方法】

①登録は、携帯電話やスマートフォンなどでQRコードを読み取るか、登録専用アドレス『05888@nopamail.jp』へ空メールを送信してください。



※メール配信を希望する携帯電話等の端末より送信をお願いします。

※件名・本文を空欄のままですべて送信してください。

②迷惑メール対策をしている場合は、登録前に『@nopamail.jp』からメールを受信できるように設定してください。

③返信メールからURLにアクセスし、利用規約を確認後「次へ」ボタンを押す

④登録用の「パスワード」と「登録名」を入力し、「確認」ボタンを押す

⑤内容を確認し、「登録」ボタンを押す(「登録完了のご案内」のメール受信)  
※登録完了

▶問合先：総務課環境防災班  
☎354-5782



### 甲種防火管理新規講習の開催

甲種防火管理新規講習が次のとおり開催されます。

▶日時：8月20日(※)21日(※)の2日間

▶場所：多賀城市八幡字一本柳117番地の17 多賀城消防署 2階多目的室

▶受付期間：6月24日(※)～7月1日(※)

▶問合先・申込先：一般財団法人日本防火・防災協会 ☎03-6263-9903



### 募 松島町交通安全指導員募集

交通安全指導員は、町長から委嘱を受け、交通秩序の保持および交通事故防止を目的に交通指導を行います。

▶活動内容：街頭指導(登校・出勤時間平日のみ4回程度)、交通安全教室、各種行事等における交通指導など

▶報 償：年報償・出動手当支給

▶福利厚生：傷害総合保険による補償あり

▶問合先：総務課環境防災班  
☎354-5782



確かな信頼  
確かな技術

住環境とリフォームなら  
松島住宅設備(株)  
TEL:354-4484

あんしんの2ヶ月無料貸出・出張訪問もお任せ

補聴器を試してみませんか

聞こえや補聴器のご相談は

あんしんまつしま補聴器

☎022-352-3289 松島町幡谷字観音104-4



## **i** 任意風しん予防接種費用 助成事業を行っています

▶**対象者**：風しん抗体価が低く、かつ次の①から③のいずれかに該当する方  
①19歳～49歳で妊娠を希望する女性  
②妊娠している女性の配偶者  
③①に掲げる女性の同居者

※過去に風しんワクチン接種費用の助成を受けた方は対象外です。

※ワクチン接種後2ヶ月は避妊が必要です。

▶**助成額**：医療機関に支払った額を助成(抗体価検査費用は自己負担です。)  
※宮城県では、風しん抗体価検査を無料で行っています。詳細は県HPをご覧ください。

▶**問合せ先**：健康長寿課健康づくり班  
(保健福祉センターどんぐり)

☎355-0703

## **i** 国民健康保険被保険者証兼高齢 受給者証の交付について

国民健康保険加入者で今月70歳になる方(昭和29年6月2日～7月1日生まれ)に高齢受給者負担割合が記載された国民健康保険証を郵送します。

なお、現在お持ちの被保険者証については、有効期限が過ぎましたら各自廃棄していただくようお願いします。

▶**発送日**：6月20日☎

▶**問合せ先**：町民福祉課町民サービス班  
☎354-5705

## **i** 障害者手帳をお持ちの方へ ～障害者検診を受けてみませんか～

身体機能の低下を早期に発見し、二次障害の予防、生活機能の維持・改善を図ることを目的に検診を実施しています。検診では、問診、計測(筋力・関節の動き・移動機能等)、医療相談、生活面のアドバイスが受けられます。

▶**対象**：在宅で生活する身体障害者手帳をお持ちの18歳以上の方

▶**費用**：無料

▶**会場及び日程**：宮城県リハビリテーション支援センター 6月26日☎、7月24日☎、9月18日☎、11月27日☎  
宮城県大崎合同庁舎2階 10月23日☎  
宮城県気仙沼保健福祉事務所2階 8月28日☎

▶**問合せ・申込先**：宮城県リハビリテーション支援センター ☎784-3592

## **i** 自立支援医療費(精神通院)・精神 保健福祉手帳の申請について

自立支援医療費(精神通院)・精神保健福祉手帳の申請手続き(新規・更新)に来られる方は、事前にご連絡ください。  
※マイナンバーが確認できる書類と、運転免許証などの身元確認書類をご持参ください。

▶**受付時間**：午前9時～午後5時まで

▶**問合せ先**：健康長寿課健康づくり班  
(保健福祉センターどんぐり)

☎355-0703

## **i** がん治療の方に、各種 補正具の購入費用を助成します

▶**対象者**：がん治療により、ウィッグや乳房補正具を購入した町民の方

▶**助成額**：上限額2万円(1人1回まで)

▶**申請**：がん治療を受けていることを証明する書類、購入領収書、本人名義の通帳またはキャッシュカードを持って、保健福祉センターどんぐりにお越しください。

▶**問合せ先**：健康長寿課健康づくり班  
(保健福祉センターどんぐり)

☎355-0703

## **i** 献血を実施します

献血は病気等で血液を必要とする人の大きな支えになります。ご都合のつく方はぜひご協力ください。献血カードをお持ちの方は当日ご持参ください。

▶**日時**：6月20日☎

午後1時30分～4時30分まで

▶**場所**：役場1階 町民ホール

▶**その他**：健康状態の確認等により献血できなくなる場合があります。あらかじめご了承ください。

\*献血の手順、献血基準、献血をご遠慮いただく場合等についての詳細は、日本赤十字社公式ホームページをご確認ください。

▶**問合せ先**：健康長寿課健康づくり班  
(保健福祉センターどんぐり)

☎355-0703

## **i** 脳検診費用を助成します

▶**対象者**：令和6年度に40、45、50、55、60、65、70、75歳になる町民の方

▶**助成額**：上限額1万円

▶**申請**：脳検診費用助成申請書、本人名義の通帳またはキャッシュカード、領収書または診療明細書(受診者氏名、受診日時、検査項目、料金、医療機関が特定できるもの)を揃えて保健福祉センターどんぐりにお越しください。

▶**問合せ先**：健康長寿課健康づくり班  
(保健福祉センターどんぐり)

☎355-0703

## **i** 松島病院 産婦人科外来

日本産科婦人科学会より梅毒と先天梅毒(母子感染)が増えているとの報告がありました。

2013年以降、梅毒に感染する人が増えており、流行の特徴は男性の感染者が10～60代、女性の感染者は10～30代に集中していることです。この年代は妊娠を考えている女性の年代と一致しています。梅毒に感染している妊婦も10年前の5倍に増加しています。梅毒に感染していることに気づかずに妊娠すると子宮内で胎児が梅毒に感染する先天梅毒が発生するリスクがあります。リスクのある性行動があった場合は梅毒の抗体検査を受けることをお勧めします。

▶**問合せ先**：松島病院 産婦人科外来  
☎354-5811

## **i** 市民公開講座 ～坂総合病院からのお知らせ～

▶**テーマ**：「整形外科～動きから考える肩の痛み～」

▶**日時**：6月1日☎

午後2時～午後3時30分

▶**場所**：石田沢防災センター  
会議室

▶**内容**：講座1(萩原 嘉廣 講師)

①運動器の障害と治療の問題点

②肩の構造と痛み

③腱板断裂・五十肩について

④動きから肩関節を考える

講座2(咲間 優 講師)

肩まわりのストレッチ

▶**定員**：100名(先着)

▶**問合せ先**：坂総合病院

地域健康課

☎367-9027



### 大沼塗装店

住民の皆さんに寄り添った  
仕事を提供します！

有限会社大沼塗装店  
TEL:354-3585  
090-5595-4277  
松島町磯崎字待井2-7

### 明治十九年創業 門間商店 & パドペダバイク

衣料品・文房具・自転車修理、販売

持ち込み出来ない自転車は引き取りに伺います。

- バイク修理
- 事務文具
- タイヤ交換
- 学校文具
- 点検無料
- ファンシー

宮城県自転車防犯登録取扱店  
松島町高城字町84番地  
電話：022-354-2310



## 森林環境税(国税)の課税が始まります

令和6年度から森林整備等に必要な地方財源を安定的に確保する観点から、森林環境税の課税が開始されます。国税である森林環境税は、個人住民税(町県民税)均等割とあわせて年額1,000円が課税されます(※1)。なお、詳細については、松島町及び総務省、林野庁のホームページをご確認ください。

### 【令和5年度まで】

森林環境税	国 税	—
個人住民税 (均等割)	町民税	3,500円 (うち復興加算分 500円 <sup>※2</sup> )
	みやぎ環境税	1,200円
	県民税	1,500円 (うち復興特別税 500円 <sup>※2</sup> )
合 計		6,200円

### 【令和6年度から】

森林環境税	国 税	1,000円
個人住民税 (均等割)	町民税	3,000円
	みやぎ環境税	1,200円
	県民税	1,000円
合 計		6,200円

※1 個人住民税の均等割は課税されず、森林環境税のみ課税される場合があります。

※2 平成26年度から個人住民税均等割に加算されていた復興加算分は、令和5年度をもって終了しました。

▶問合先：財務課税務班 ☎354-5703



松島町HP



総務省HP



林野庁HP

## 個人住民税の定額減税について

令和6年度税制改正により、令和6年分の所得税及び令和6年度分の個人住民税において定額減税が実施されることとなりました。

### 【個人住民税に係る定額減税の概要】

#### ▶対象となる方

前年の合計所得金額が1,805万円以下の個人住民税所得割の納税義務者

#### ▶減税額

本人、配偶者を含む、扶養親族1人につき、1万円



国税庁HP  
(定額減税特設サイト)

### 【実施方法】

特別 徴収	給与所得者	令和6年6月分は徴収せず、定額減税「後」の税額を翌月の令和6年7月分～令和7年5月分の11ヶ月で均して徴収します。
	公的年金受給者	定額減税「前」の税額をもとに算出した令和6年10月分の特別徴収税額から控除し、控除しきれない場合は、令和6年12月分以降の特別徴収税額から順次控除します。
普通 徴収	不動産所得、 事業所得者など	定額減税「前」の税額をもとに算出した第1期分(令和6年7月1日納期限)の税額から控除し、第1期分から控除しきれない場合は、第2期分(令和6年9月2日納期限)以降の税額から順次控除します。

※1 減税しきれない場合、調整給付金が支給されます。対象となる方には別途、町よりお知らせする予定です。

※2 所得税(国税)の定額減税の詳細につきましては、国税庁のHPをご確認ください。

▶問合先：財務課税務班 ☎354-5703

**株式会社インテリアきむら**

〒981-0215  
宮城県宮城郡松島町高城字町147-1  
TEL: 354-3554 FAX: 354-3518

松島カフェ&ゲストハウス

**& HOUSE.**

〒981-0213  
宮城県松島町松島普賢堂71

guesthouse 11:00AM-18:00PM cafe

<https://www.andhouse.andlives.co.jp>



## **i** 文化観光交流館 無料開放 DAY について

社会教育の拠点である文化観光交流館の施設無料開放を実施します。大ホールや研修室などを使ってレクリエーションや活動の発表をしてみませんか。詳しくは、松島町HPをご覧ください。※事前に申請が必要です。

▶無料開放日：6月29日⑤、1月26日⑥、2月16日⑥、3月23日⑥  
※午前9時～午後5時  
▶対象：学生及びその保護者  
▶問合せ：中央公民館（文化観光交流館内） ☎353-3030

## **i** 瑞巖寺杉道市を開催します

瑞巖寺参道にて、政宗公の祥月命日・延命地蔵の縁日である毎月24日の直近の日曜日に開催する手づくり市です。県内の乾物・野菜の生産者や雑貨制作者を中心に10数店舗出店しています。イベントの開催については公式フェイスブックページをご確認ください。

▶日時：6月30日⑥  
午前10時～午後4時  
▶場所：瑞巖寺前道路  
▶その他：詳細は公式フェイスブックページをご覧ください。  
URL：<https://www.facebook.com/sandouichi/>



## **募** ゴミ拾いをしながら 町歩きしてみませんか？

プロギングとは、ランニングなどのスポーツとゴミ拾いを融合させた新しい取り組みです。町歩きをしながら、地域の美化活動と松島の魅力の再発見をしてみませんか。

▶日時：6月6日⑥、7月3日⑥、9月25日⑥、11月7日⑥ 午前10時～正午（終了予定）  
▶集合場所：文化観光交流館  
▶問合せ：中央公民館 ☎353-3030

## **i** 芭蕉の道を辿る『おくの細道』 松島編を開催します

地元のボランティアガイドと一緒に、芭蕉の歩いた道を辿ってみませんか。

▶日時：6月22日⑤ 午後1時～3時30分  
▶集合場所：松島海岸レストハウス前  
▶参加費：500円（資料代）  
▶連絡先：松島観光協会 ☎354-2618

## **i** ペット火葬について

塩釜地区りふ斎苑では、ペットの火葬を行っています。予約制ですので、詳細は下記にお問い合わせください。

▶問合せ：塩釜地区りふ斎苑 ☎353-7571  
午前8時30分～午後5時15分  
（友引日及び1月1.2.3日休苑）

## **i** 松くい虫防除のための 薬剤散布を行います

松くい虫の被害から地域の重要な松林を守るため、薬剤散布を行います。薬剤散布が安全かつ効果的に行えるようご協力をお願いします。

○空中散布について  
ヘリコプターにより薬剤を散布します。  
▶日時：6月13日⑥  
午前4時～午前7時頃  
▶場所：松島海岸地区ほか  
○地上散布について  
地上で噴霧器を使い薬剤を散布します。  
▶日時：6月4日⑥～7日⑥までのうち2日間程度 午前5時～午後2時頃  
▶場所：松島海岸地区、町民の森ほか

【注意事項】  
・気象条件等の理由により、時間の変更や順延する場合があります。  
・散布する薬剤は安全性が確認されていますが、万が一体調に異変が出た場合は、松島病院（☎354-5811）に連絡し適切な処置を受けてください。  
・安全には十分注意しますが、散布時には次の2点について協力をお願いします。  
①車輛や開口井戸等は布などで囲い、洗濯物は取り込んでおいてください。  
②散布実施中は区域内に立ち入らないで下さい。また、散布区域内での山菜類等の採取はしないで下さい。  
▶問合せ：仙台地方振興事務所林業振興部林業振興班 ☎275-9252  
産業観光課産業振興班 ☎354-5707

## **i** 軽自動車税 納税証明書について

令和5年1月より軽自動車税納付確認システム（軽JNKs）が運用開始し、車検の継続検査窓口での納税証明書の提示が原則不要となりました。

これに伴い、口座振替対象者へ送付していた口座振替納付済及び軽自動車税（種別割）納税証明書（継続検査用）の通知はがきは令和5年度より送付していません。なお、納付直後や対象車両に過去の未納がある場合など、車検用納税証明書が必要になる場合がありますので必要な方は下記までお問い合わせください。

合わせてください。  
▶問合せ：財務課税務班 ☎354-5703

## **i** 2024年度 税務職員採用 試験（高卒程度）

仙台国税局では、一緒に働く税務職員を募集しています。

▶第1次試験日：9月1日⑥  
▶受験申込期間：6月14日⑤～6月26日⑥

▶受験資格：  
①令和6年4月1日時点で高校または中等教育学校を卒業後3年を経過していない方及び令和7年3月までに高校または中等教育学校を卒業する見込みの方  
②人事院が①に掲げる者に準ずると認める方

▶申込方法：インターネット申込みのみ  
<https://www.jinji.go.jp/saiyo/saiyo.html>  
▶問合せ：仙台国税局人事第二課試験研修係 ☎263-1111（内線3236）  
人事院東北事務局 ☎221-2022



## **i** 6月は土砂災害防止月間です

毎年各地で土石流、地すべり、がけ崩れ等の土砂災害が多発し、人命・財産に甚大な被害を及ぼしています。

土石流、地すべり、がけ崩れ等土砂災害危険箇所の近くにお住まいの方は、これから梅雨や台風等で土砂災害が多発する時期に入りますので、がけ等の様子が普段と違うときには早めに安全なところへ避難してください。

▶問合せ：建設課建設班 ☎354-5709

## **i** 被災者の安定的な雇用の 創出を支援します。

県では、東日本大震災で被災した方を雇用する県内沿岸部の中小企業者を対象として、「宮城県事業復興型雇用創出助成金」を支出し雇入れの支援を行っています。

・助成金額：労働者1人当たり3年間で最大120万円（1事業所当たり総額2千万円が上限）  
・受付期間：6月6日⑥～7月5日⑥まで  
※申請には一定の要件がありますので、詳細は県雇用対策課のHPをご覧ください。どうか、下記までお問い合わせ下さい。

▶宮城県雇用対策課 ☎797-4661  
<https://www.prtef.miyagi.jp/soshihiki/koyou/j-jyosei-tophtml>



**人と木が育む  
暮らしのお店**

新築・土地探しから  
リノベーション（増改築）  
家具のことまで

暮らしのお悩みは何でも  
ご相談ください！

いえのわ タカハシ木材style株式会社  
一級建築士事務所  
〒981-0215 宮城県松島町高城字町138  
TEL. 022-353-2253

電気以外でもお困りごとはまつでんに

**まつでん**  
株式会社 松島電気

従業員募集中

☎ 022-349-4322  
☎ 022-349-4323



## **i** 独身男女の皆さん！ ジョイフルふれあいパーティー に参加しませんか

独身男女の婚活を応援するため、みやぎ青年婚活サポートセンターが開催するイベントです。興味がある方はぜひお申し込みください。

▶日時：6月30日◎

午後1時～午後4時

▶参加条件：45歳～55歳

▶定員：18名

※申込多数の場合抽選

▶会場：〒983-0836 仙台市宮城野区幸町4丁目5-1 エスポールみやぎ

▶参加費：男性 5,000円

女性 3,000円

▶申込締切：6月23日◎正午まで

▶申込・問合せ先：みやぎ青年婚活サポ

☎293-4638

【時間】午前10時～午後5時(火曜定休)

## **i** 新しい出会い 見つけませんか？

町では、出会いサポート支援として、「みやぎPISA」「みやマリ！」に入会された方を対象に最大1万円の支援金を交付しています。この機会にぜひ入会してみませんか。素敵な出会いに巡り会えるよう応援しています。

※詳しくは下記QRを参照

▶対象要件：

・令和5年4月1日以降に「みやぎPISA」「みやマリ！」に入会した



・申請日時時点で39歳以下である

・申請日時時点で1年以上松島町に在住している

▶問合せ先：企画調整課 ☎354-5702

## **i** 新婚生活応援します！

松島町内在住の新婚世帯を対象に、引越し費用、住宅取得費用、住宅リフォーム費用、アパート等の賃料で支払った経費に対して最大10万円を支援します。新婚世帯応援事業をぜひご利用ください。

※詳しくは下記QRを参照

▶対象世帯：

・令和6年1月1日以降に婚姻している



・婚姻日時時点で夫婦ともに39歳以下

・申請日時時点で夫婦双方またはどちらかが松島町在住

▶問合せ先：企画調整課 ☎354-5702

## **i** 松島町シルバー人材センター からのご報告

松島町シルバー人材センターは、おかげさまで、創立29年目を迎えました。令和5年度は、会員数160名(男性116名、女性44名)で事業を行い、皆様のご支援、ご指導、ご協力のおかげで、大きな事故を起こすこともなく、受注件数465件(内新規顧客33件)、受注金額5,216万円(公共2,479万円、民間2,737万円)の実績を上げることができました。令和6年度も、会員、役員一同、無事故、無災害就業を目指し、頑張りますので、ご指導、ご鞭撻のほど、宜しくお願いいたします。

○高齢者のみなさんへ

危険な就業はありません。希望、知識及び経験に応じた高齢者に相応しい就業を提供いたします。入会説明会を行っておりますので、お気軽にご連絡下さい。

○町内のみなさんへ

まずはお電話下さい。高齢者に相応しい仕事を、これまで培った豊かな知識と経験を持つ会員が丁寧にを行います。

▶問合せ先：松島町シルバー人材センター

☎353-4505

## **i** 世界禁煙デー、禁煙週間のお知らせ

厚生労働省では、WHOが設ける5月31日の「世界禁煙デー」から始まる1週間を「禁煙週間」と定めています。

たばこには5300種類の化学物質と70種類以上の発がん性物質が含まれています。喫煙はさまざまな生活習慣病を引き起こし、中でもCOPD(慢性閉塞性肺疾患)は90%以上が喫煙によるものといわれています。COPDは肺に慢性的な炎症が生じ、気道が狭くなったり息切れや咳・痰が出て、ひどくなると息苦しく人工呼吸器がないと生活ができなくなる病気で、発症すると完治することはなく、予防には禁煙が重要です。「世界禁煙デー」「禁煙週間」をきっかけに、禁煙について考えてみませんか。健康に関する相談がある場合は、下記にご連絡ください。

▶問合せ先：健康長寿課健康づくり班

(保健福祉センターどんぐり)

☎355-0703

## **i** 令和6年度ひとり親家庭等 就業支援講習会 「パソコン講習会 ワード2019 日曜コース」

▶日時：7月21日～11月10日

【各日曜日14回】(休講：8月11日、9月22日、11月3日) 午前9時～午後5時

▶会場：宮城県母子・父子福祉センター(仙台市宮城野区安養寺三丁目7-3)

▶対象：宮城県在住のひとり親家庭の親または寡婦(寡夫)で、全日程受講できる方

▶定員：8名程度

▶費用：受講料無料

教材費・検定料 16,000円程度

▶託児：無料3歳以上小学3年生まで

▶申込期間：6月6日◎～7月1日◎

▶申込方法：宮城県母連HPよりWEBにてお申込みください。はがき又はFAXの場合は、講習名・住所・氏名・電話番号・託児の有無(年齢)を記入して、7月1日◎「必着」までに下記宛お申込みください。

▶申込・問合せ先：(公財)宮城県母子福祉連合会(宮城県母子・父子福祉センター内) 〒983-0832 仙台市宮城野区安養寺3-7-3

☎、Fax 256-6512

## **募** 自衛官募集

自衛官候補生

▶応募資格：18歳以上33歳未満の方

▶受付：下記にお問い合わせください

医科・歯科幹部

▶応募資格：医師・歯科医師の免許取得者

▶受付：2月1日◎～6月6日◎

▶試験日：6月21日◎

幹部候補生(第2回)

▶応募資格：「一般・大卒程度」22歳以上26歳未満の方(20歳以上22歳未満の方は大卒(見込含)、修士課程修了者等(見込含)は28歳未満の方)

「一般・院卒者」20歳以上28歳未満の修士課程修了者等(見込含)

「歯科・薬剤科」専門の大卒(見込含)で20歳以上30歳未満の方(薬剤科は20歳以上28歳未満の方)

▶受付：4月24日◎～6月13日◎

▶試験日：一次試験 6月22日◎

予備自衛官補(技能・一般)

▶応募資格：「技能」18歳以上で国家免許資格等を有する方 ※詳細は下記にお問い合わせ下さい

「一般」18歳以上52歳未満の方

▶受付：6月1日◎～9月19日◎

▶試験日：9月21日◎～10月7日◎

※いずれか1日を指定貸費学生

▶応募資格：大学の理学部・工学部の3・4年次等 ※詳細は下記にお問い合わせ下さい

▶受付：6月3日◎～10月11日◎

▶試験日：11月4日◎

▶問合せ先：自衛隊宮城地方協力本部

石巻地域事務所

☎、FAX 0225-83-6789



## **i** 「人権擁護委員の日」 特設人権なんでも相談所開設

人権擁護委員は、あなたの街のパートナーとして、皆さんの問題解決のお手伝いをしています。

配偶者パートナーからの暴力、お年寄りや子どもへの虐待、セクシュアル・ハラスメント、いじめや体罰など人権に関する悩みがありましたら、お気軽にご相談ください。秘密は厳守されます。

なお、人権擁護委員は特設相談以外にも毎週月曜日・金曜日の午前10時から午後3時まで塩竈支局に駐在しています。

(みんなの人権110番 ☎0570-003-110)

▶日時：6月5日◎  
午前10時～午後3時

▶相談場所：仙台法務局塩竈支局  
松島町役場会議室

▶相談担当者：人権擁護委員

▶問合先：町民福祉課福祉班

☎354-5706

## **i** 令和6年度母子父子家庭等 特別相談実施日程（前期分）

母子父子家庭が抱える養育費や親権等の諸課題解決のため、無料の弁護士相談を実施しています。なお、相談には事前予約が必要となります。

▶場所：宮城県母子・父子福祉センター（仙台市宮城野区安養寺3丁目7-3）

▶日時：6月20日◎、7月18日◎、8月15日◎、9月19日◎午前10時～正午

▶問合先：宮城県母子・父子福祉センター ☎295-0013

## **i** 社会教育委員・スポーツ 推進委員を委嘱しました

退任された委員に代わり、新たに委員を委嘱しました。

### 【社会教育委員】

社会教育に関して教育委員会に助言や事業の評価・検証を行っていただきます。

▶委嘱：小山順子松島中学校校長

### 【スポーツ推進委員】

各種スポーツ活動等の企画運営、町民と行政との連絡調整役を担っていただきます。

▶委嘱：内田眞規さん

※期間はいずれも令和6年4月1日～令和7年4月30日

### 《退任された委員のみなさま》

長年にわたりご尽力いただきありがとうございました。

【社会教育委員】浅野芳博前松島中学校校長

【スポーツ推進委員】磯田昭平さん

## **i** 企業版ふるさと納税

令和6年4月11日、株式会社深松組代表取締役社長 深松 努 様が来庁し、企業版ふるさと納税寄附目録贈呈式が行われました。

頂戴した寄附金は、松島町まち・ひと・しごと創生推進計画に則し、これからの町づくりに活用されます。



## **募** 旅するケアカフェ 参加者募集

現役介護福祉士に美味しい珈琲の淹れ方を教わりながら介護相談もできる移動型カフェです。介護未経験の方も参加いただけます。将来のために学びある場所でのんびり珈琲を飲みにきませんか。

▶日時：6月4日◎14:00～  
豆がなくなり次第終了

▶場所：松島町文化観光交流館  
アトレ・るHall

▶費用：1組 税込500円  
(豆代、場所代) ※学生無料

▶予約：5組限定、先着順

▶内容：事前予約制・マイカップ持参・家族を介護している方・介護に関心のある方

▶問合先：NPO法人うみとそら  
旅カフェ係 ☎200-6315

## **募** グラウンド・ゴルフ 会員募集

▶日時：毎週2回（※、金）  
午前8時～午前10時30分

▶場所：運動公園または  
中央グラウンド

▶会費：月500円

▶問合先：松島町グラウンド・ゴルフ  
協会 川邊 ☎080-5497-8803

## **i** アトリエHoney Bee パッチワークキルト& エンブroidリー作品発表会

▶日時：6月30日◎ 午前10時～  
午後5時（参加無料）

▶場所：文化観光交流館  
2階展示コーナー

▶問合先：森竹 ☎354-2585

## **i** 「ろうあ者社会生活教室」 （仙塩会場）のご案内

▶目的：聴覚障害者の教養・知識を深め、安心して過ごせる生活を支えます。

▶対象者：県内に住む聴覚障害者及びご家族や関わりのある聴者、30人程度  
※会場に情報保障（手話通訳）を用意します。

▶内容：「終活」（葬儀を含めた人生の終り方）

▶会場：多賀城市市民活動サポートセンター

▶日程：6月29日◎ 午前10時～正午

▶締切日：6月25日◎

▶問合先：（一社）宮城県聴覚障害者協会  
☎293-5531

FAX：293-5532

E-mail：miyarouinfo@gmail.com

## **i** ポリテクセンター宮城 令和6年 8月入所受講生募集のご案内

▶募集訓練科名：

①住宅CADサービス科（定員22名）

②溶接施工科（定員3名）

③CAD・NCオペレーション科（定員3名）

※②と③はビジネススキル講習付きコース

▶訓練期間：

①：8月1日◎～令和7年1月29日◎

②、③：8月1日◎～令和7年2月28日◎

▶募集期間：6月3日◎～6月28日◎

▶受講料：無料（テキスト代や作業服等は自己負担）

▶申込方法：居住地を管轄するハローワークへお申込み下さい

▶問合先：ポリテクセンター宮城  
訓練第一課 ☎362-2454

## **i** 自然災害による被災者の債務 整理に関するガイドライン ～東北財務局からのご案内～

東日本大震災や令和4年7月14日からの大雨による災害で影響を受けた個人や個人事業主は、「自然災害による被災者の債務整理に関するガイドライン」により、一定の要件を満たすことで住宅ローンなどの免除・減額の申出ができます。詳細は、ローン借入先の金融機関にお問い合わせください。

▶問合先：東北財務局理財部金融調整官  
☎263-1111（内線）3714、3711、3750



## 無料相談

※内容が変更になる場合があります。詳しくはお問い合わせください。

相談事業	日時	場所・主催	問合せ先
法律相談（予約制）	6月14日 <sup>金</sup> 、7月12日 <sup>金</sup> 午前10時30分～午後4時	役場会議室	企画調整課 ☎ 354-5702
行政相談（予約制）	6月5日 <sup>水</sup> 、7月2日 <sup>水</sup> 午前10時～午後3時		
人権なんでも相談			町民福祉課福祉班 ☎ 354-5706
生活保護相談（予約制）			6月6日 <sup>木</sup> 、6月20日 <sup>木</sup> 午前10時～午後3時
消費生活相談	6月5日 <sup>水</sup> 、7月2日 <sup>水</sup> 午前9時～午後4時30分		
ひきこもり・思春期 こころの相談（予約制）	6月5日 <sup>水</sup> 、19日 <sup>水</sup> 午後1時30分から	塩釜保健所	塩釜保健所母子・障害第二班 ☎ 365-3153
アルコール・薬物相談 （予約制）	6月18日 <sup>火</sup> 午後1時30分～午後4時30分	塩釜保健所	
HIV・クラミジア抗体検査、 肝炎検査、梅毒抗体検査、 骨髄バンク登録受付（予約制）	6月5日 <sup>水</sup> 午前9時～午前11時30分 6月21日 <sup>金</sup> 午後1時～午後3時30分	塩釜保健所	塩釜保健所疾病対策班 ☎ 363-5504
がんなんでも相談	平日 午前9時～午後4時	宮城県がん総合 支援センター	宮城県対がん協会 ☎ 263-1560
オンライン健康相談	平日午前9時～午後4時 ※要予約（詳細は要問い合わせ）		健康長寿課健康づくり班 ☎ 355-0703
問題飲酒お悩み相談会	毎週木曜日 午後7時～午後8時	塩竈市公民館	NPO法人宮城県断酒会 ☎ 397-9543



利用していない空き家をお持ちの方へご案内

## 松島町 空き家 バンク制度

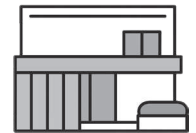

この制度は、空き家・空き地を売りたい方貸したい方に空き家物件を登録していただき、その情報を松島町の移住希望者などに情報を提供する制度です。空き家を所有していて「売りたい」「貸したい」とお考えの方は下記問合せ先までご相談ください。

### 空き家所有者

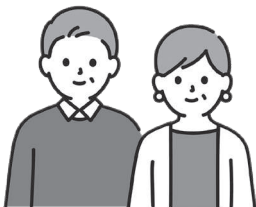

- ①空き家の相談
- ②物件確認
- ③物件登録

### 松島町役場

町では空き家物件の情報提供や連絡調整を行います。空き家物件の斡旋、交渉、契約等はありません。



### 利用希望者

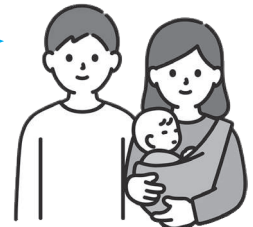

町HPで掲載し、物件情報を提供

### 契約・交渉

所有者と利用希望者の当事者間で交渉を行います。

問合せ先 企画調整課 ☎ 354-5702

町HP「空き家バンク」はこちら▶





## まちの話題プラス

### 極真全日本ジュニアファイナルカップ 空手道選手権大会出場

3月10日に神奈川県横浜武道館にて、国際空手道連盟 世界総極真主催の第3回極真全日本ジュニアファイナルカップ空手道選手権大会が開催され、松島空手道場から8名が東北代表として大会に挑み、優秀な成績を残しました。

- 小学6年女子の部〈優勝〉  
佐藤 愛心さん
- 中学男子の部〈ベスト4〉  
氏家 榮崇さん
- 小学2年生の部〈ベスト4〉  
佐藤 彪斗さん



### POINT & KO

#### 全日本空手道選手権大会出場

3月20日に東京武道館で、第38回 POINT & KO 全日本空手道選手権大会が開催され、小学4年重量の部で櫻井想真さんが準優勝を果たしました。



### 第40回股旅舞踊全国大会出場

遠野市民センター大ホールにて、第40回股旅舞踊全国大会が開催され、股旅舞踊夢の会の高橋孝さん、翔太さん親子が準優勝を果たしました。



### 町の人口

町の人口 ( )は前月比  
5月1日現在 住民基本台帳

男性	6,300人	( - 4人 )
女性	6,714人	( - 1人 )
人口計	13,014人	( - 5人 )
世帯数	5,731世帯	( + 13世帯 )

### 納期限にご注意

#### 6月の納期限

町税などは便利で納め忘れのない口座振替を推奨しております。また、納付が困難な場合はお早めにご相談ください。

納期限 7月1日(月)	・町県民税	1期
	・国民健康保険税(暫定)	3期
	・介護保険料(暫定)	2期
	・下水道受益者負担金	1期
	・水道料金	6月分
	(*町県民税(普通徴収)の納税通知書は6月中旬に発送します。) (*下水道受益者負担金は6月上旬に発送します。)	
問 合 先	・町税について 財務課税務班	☎354-5703
	・介護保険料について 健康長寿課高齢者支援班	☎355-0677
	・下水道受益者負担金について 水道事業所経営班	☎354-5711
	・水道料金について 水道お客様センター	☎290-0005

### 歯科休日診療

6月 2日◎	じん歯科医院	多賀城市明月1-4-12	☎366-8461
6月 9日◎	せいの歯科医院	多賀城市東田中2-40-32-102	☎365-0099
6月16日◎	山本歯科医院	宮城郡七ヶ浜町境山2-13-3	☎361-6330
6月23日◎	永沼歯科クリニック	塩釜市梅の宮14-10	☎361-1251
6月30日◎	ありま歯科医院	多賀城市高橋4-2-1	☎389-1182

### 休日・急患診療(内科・小児科)のご案内

診療場所	診療日	受付時間	診療科目
松島病院	日曜・休日(国民の祝日)	昼夜間	内科
塩釜地区 休日急患 診療センター	日曜・休日(国民の祝日)	午前8時45分~午前11時30分 午後1時~午後4時30分	内科・小児科
	土曜日(休日に当たる日を除く)	午後6時30分~午後9時30分	小児科 (15歳まで)

●問合先 松島病院 松島町高城字浜1-26 ☎354-5811  
塩釜地区休日急患診療センター 塩釜市錦町7-10 ☎366-0630



# 本の宝箱

勤労青少年ホーム(図書室)  
☎354-4036

### 《話題の本》

「放課後ミステリクラブ① 金魚の泳ぐプール事件」 知念 実希人  
「読書は楽しい。そのことを子どもに知ってほしい。『放課後ミステリクラブ』が、その一助となることを心から願っています。」  
注目のミステリ作家、知念さんが描くのはホームズを彷彿とさせる小学4年生の名探偵辻堂天馬。起こる謎は誰かを傷つけるものではない平和な世界ですが、伏線回収もしっかりあってちゃんとしたミステリ小説です。  
児童書では史上初の本屋大賞ノミネート作品です。



### 《本屋大賞受賞作、ノミネート作品》

「成瀬は天下を取りに行く」*本屋大賞受賞*	宮島 未奈 著
「スピノザの診察室」	夏川 草介 著
「レーエンデ国物語」	多崎 礼 著
「リカバリー・カバヒコ」	青山 美智子 著
「星を編む」	凧良 ゆう 著
「黄色い家」	川上 未映子 著

### 《一般書の新着本》

「ロータスコンフィデンシャル」	今野 敏 著
「十戒」	夕木 春央 著
「風に立つ」	柚月 裕子 著

### 《児童書の新着本》

「すごすぎる天気凶鑑 雲の超凶鑑」	荒木 健太郎/著
「流れ星フレンズ」	くるたつむぎ/作 くらでこ/絵
「アメツチクジラ」	宮田 ともみ/作

※ここで紹介している本は、新しく受け入れたものの一部です。

### 《図書室からのお知らせ》

- 開館時間 平日 午前10時~午後6時  
土・日・祝日 午前10時~午後4時  
災害・悪天候により、臨時休館や繰り上げ閉館となる場合があります。
- 休館日 月曜日・月曜日が祝日の場合は翌日  
(今月は3日・10日・17日・24日)
- 臨時休館日 6月11日(月) (図書整理のため)
- 問い合わせ 勤労青少年ホーム ☎022-354-4036

# 文化財でみる松島の歴史

## 古の文書をひもとく⑩ 観瀾亭と松島パークホテル建設

明治36年、観瀾亭・雄島・福浦島・五大堂が県立公園に編入されました。本格的な経営は明治41年に入ってから行われ、県が作成した「松島公園経営案」をもとに、松島経営が推進されました。その公園経営の白眉ともいう計画が、「松島パークホテル」の建設でした。

今回は宮城県公文書館に所蔵されている資料から、観瀾亭と「松島パークホテル」建設についてひもといていきます。

ホテル建設に先立つ明治44年、宮城県は観瀾亭の建物の「永久保存」と土地の「極力保護二尽力」することを条件に、伊達家に対し土地の寄付と建物の管理一任もしくは寄付を依頼することを検討します（T1年-0080、富田鉄之助宛宮城県知事寺田祐之書簡）。しかし、仙台藩の重臣の家に生まれ、日本銀行総裁や東京府知事・富士紡績会長・横浜火災保険社長などを歴任した富田鉄之助から「（観瀾亭の土地・建物は伊達家の）世襲財産に組み入れ」られており、他に譲渡するためには「<sup>すこぶ</sup>頗る手続き」を要するので、寄付ではなく無償で「永久御貸し渡し」するように申し込むべきとの意見がありました（T1年-0080、宮城県知事寺田祐之宛富田鉄之助書簡）。

これを受け、宮城県は伊達家当主の宗基に対し観瀾亭所在地は「松島公園経営上最も枢要の地位」にあたることから、

県が同地所を無償で使用することを依頼しています。伊達家は「借用物に重大な影響を及ぼす行為を行うときは伊達家の同意を得ること」「建物に対し5,000円の火災保険を付すること」などの条件を付した契約書を県と取り交わし、明治45年2月、50年間の無償使用貸借を許可しました（T1年-0080、「土地物件使用貸借契約書」）。

この契約の2か月後の4月には、松島パークホテルが着工・大正2年より営業を開始し、松島は国際観光地として外国人客の来訪も受け入れていくことになるのです。（学芸員：泉田）

（参考文献：『松島町史 通史編Ⅱ』（1991年）、使用資料：宮城県公文書館蔵T1年-0080「明治四十五年大正元年 農商工 山林 県有模範林 松島公園 保安林 三ノ三」）



▲観瀾亭絵葉書



### 町史編さん委員会立ち上げ

令和10年1月1日の町制百周年に向け新たな町史を作成しています。どんな町史がいいのか、有識者の方からご意見をいただくため、「町史編さん委員会」を立ち上げます。普段から町の文化財保護にご意見をいただいている6名の方に加え、松島を研究テーマとしている大学教授の方3名を委員に委嘱しました（下図参照）。

今後は年に2回程度の会議を開催し、よりよい町史となるよう協議していきます。内容については町公式Facebookでもお知らせしていきます。

▶問合先:教育課町史編さん室 ☎354-5714(生涯学習班と共有)



### ジュニア・リーダー奮闘中!

4月14日に新入会員・現役会員23名とOB・OG、担当職員の総勢30名で顔合わせ会を行いました。ジュニア・リーダー活動の際には「キャンプネーム」と呼ばれるニックネームで互いを呼び合いますが、人数が多いのでキャンプネームを覚えるのも一苦勞です。また、出身小学校が異なる会員同士は初対面のため、「共通点ビンゴ」や「名刺屋さん」といったゲームを通じてお互いを知り、交流を深めることができました。

▶ジュニア・リーダーの活動や派遣に関するお問合せ  
：教育課生涯学習班 ☎354-5714

ジュニア・リーダー「紙ひこうき」  
紹介ページ（町HPにリンクします）▶



◀共通点ビンゴのようす



▶高校生会員によるゲーム研修

松島町町史編さん委員名簿		
任期	令和6年5月～令和10年3月まで（予定）	
文化財保護委員	今野 勝正	松島ボランティアガイド
文化財保護委員	新野 一浩	瑞巖寺宝物館学芸課長
文化財保護委員	齋藤 文雄	地域芸能和合太鼓指導者
文化財保護委員	高橋 守克	元教員・元塩竈市文化財審議委員
文化財保護委員	小金 聡	宮城県松島高等学校 校長
文化財保護委員	今井 雅之	東北歴史博物館技師（民俗学担当）
学識経験者	七海 雅人	東北学院大学教授（中世）
学識経験者	荒木 志伸	山形大学教授（考古学）
学識経験者	高橋 陽一	宮城学院女子大学教授（近世）



# おすすめメニュー

ご紹介します



白身魚はタラやサワラなどがおすすめです。揚げないため、手間もカロリーも少なくてすみます。梅干しを加えることでさっぱりとした味わいになりますので、ぜひご家庭でお試ください。

## 【白身魚の梅風味】 (一人あたり) エネルギー：180kcal 塩分相当量：1.1g

### 【材料 (4人分)】

- 白身魚……………4切れ
- 塩……………少々
- 小麦粉……………適量
- 玉ねぎ……………1/4個
- 大葉……………4枚
- にんじん……………40g
- サラダ油……………適量
- 梅干し……………1個
- めんつゆ……………小さじ2
- 水……………大さじ4
- 酢……………大さじ1

### 【作り方】

- ①白身魚は骨を除いて一口大に切り、塩をふる。
- ②玉ねぎ、大葉、にんじんはせん切りにして水にさらし、水気を切る。
- ③Aのたれを作る。梅干しは種を除いて刻む。鍋にめんつゆと水を入れて煮立て、火からおろして酢と梅干しを加える。
- ④①に小麦粉をまぶし、油を熱したフライパンで両面をカリッと焼きながら火を通す。
- ⑤器に④と②を盛り合わせ、③のたれをかけて、できあがり。

## 設立60周年記念レシピ集を配布しています！

食生活改善推進委員会は設立60周年を迎え、レシピ集を作成しました。保健福祉センターどんぐりで配布しているほか、地域の食生活改善推進員会から受け取ることもできます。これまで調理実習で行ってきたレシピや健康に関する情報を掲載しておりますので、ぜひご家庭でご活用ください！



◆◆◆◆米寿おめでとう  
 高山土丹 後八櫻 白寿おめでとう  
 橋本井野 藤木井 千代子  
 裕多公和 やすの 千代子  
 子喜子 子賀子 子みぶ 子代子  
 (上(本(磯  
 竹(郷(城(崎  
 谷(廻(郷(樽)

◆◆◆◆◆  
 相及村三土石大菊尾渡  
 澤川上浦井川友地口邊  
 佐佳せい 洋眞や慶 たけよ  
 和子子悦 僚子子悦 子悦よ  
 (磯(初(幡(磯(高(手(高(幡(松  
 谷(原(谷(島(崎(城(樽(城(谷(島)



## 5月敬老祝金贈呈者 (敬称略)

※祝金贈呈対象者は、米寿は町内在住5年以上、白寿は町内在住10年以上の方で、誕生日の初日に松島町住民として住民基本台帳に登録されている方となります。

## 募 75歳以上の方の体操教室の募集

- ①健康体操教室【月曜コース】  
 日常生活で腰や関節に負担をかけないために、筋肉を鍛えるトレーニングやからだのバランスを整える体操を行います。  
 ▶期 間：毎週月曜日 午前中  
 ▶場 所：高城避難所 (多目的ホール)
  - ②フレイル予防教室【金曜コース】  
 日常生活で腰や関節に負担をかけないために、筋肉を鍛えるトレーニングやからだのバランスを整える体操と運動機器を使用した運動を行います。  
 ▶期 間：毎週金曜日 午前中  
 ▶場 所：温水プール美遊 (シルバートレーニングルーム)
  - ③健康水中運動教室【木曜コース】  
 腰や関節の痛みを和らげ、からだ全体の動きをよくするための水中運動を行います。腰・膝に不安のある方にお勧めの教室です。  
 ▶期 間：毎週木曜日 午前中  
 ▶場 所：水プール美遊
- 【教室の内容等】  
 ▶内 容：体調チェック、腰痛・膝関節痛予防のための講話と実技指導  
 ▶参加費：送迎なしの場合は1回300円  
 送迎ありの場合は1回400円  
 ▶問合せ：健康長寿課健康づくり班  
 ☎355-0703

## i 旬を食べよう料理教室 ~知って実践!食べて健康!~

健康につながるポイントを知り、ご家庭でも実践しましょう!夏が旬の食材を使って調理実習も行いますので、お誘いあわせのうえ、ご参加ください。  
 ▶日時：6月20日(水)、7月24日(水)  
 午前10時~午後1時  
 ※内容については、各回同様となります。  
 ▶場所：文化観光交流館 調理室  
 ▶内容：健康に関する講話、調理実習  
 ▶参加費：300円  
 ▶持ち物：エプロン、バンダナ、ふきん、米 (1/2合)  
 ▶申込先：健康長寿課健康づくり班(保健福祉センターどんぐり) ☎355-0703  
 ※実施日の1週間前までお申し込みください。(定員：各回15名)

## i ふれあいの湯のご利用について

8月1日(水)から12月28日(土)まで、保健福祉センター大規模改修工事のため、ふれあいの湯は全館休館となります。ご理解、ご協力よろしくお願い致します。  
 ▶問合せ：健康長寿課高齢者支援班  
 ☎355-0666



## 松島第五幼稚園の日常風景をご紹介します

※今後、不定期に幼稚園や保育所等の様子を発信します。



# すくすく1歳おめでとう

令和5年6月生まれ

町内在住で、各月1歳のお誕生日を迎える赤ちゃんを紹介します。

「すくすく1歳おめでとう」の掲載案内は誕生月の前々月末～前月上旬頃にお送りしています。ぜひご応募ください。

●問合せ先 企画調整課 ☎354-5702



森山 要くん 次男  
令和5年6月2日生まれ（竹谷）  
可愛い怪物ちゃんです♪  
いたずら大好き！

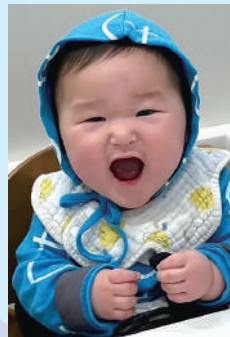

野崎 暖くん 長男  
令和5年6月4日生まれ（高城）  
365日24時間ずーっと  
可愛い!!



大槻 隼聖くん 次男  
令和5年6月12日生まれ（磯崎）  
お兄ちゃん大好き！  
いつもニコニコ笑顔♡

### ●健康長寿課健康づくり班（保健福祉センターどんぐり） ☎355-0703

#### ■乳幼児健診のご案内

内容	日程	受付時間	場所	対象
1歳6か月児健診	6月25日ⓧ	午後0時45分～午後1時	松島町 保健福祉 センター どんぐり	R4.10月24日～R4.12月25日生
2歳6か月児歯科健診	6月18日ⓧ	午後0時45分～午後1時		R3.11月生～R3.12月生
モグモグ教室 (7～8か月離乳食教室)	6月5日ⓧ	午前10時～午前10時15分		R5.9月生～R5.10月生

#### ■其他のご案内

内容	日付	時間	場所	備考
母子健康手帳の 交付	6月3日ⓧ 17日ⓧ	午前9時30分～午前11時	保健福祉 センター どんぐり	左記の日程以外での交付も可能なのでご連絡ください。 ※マイナンバーが確認できる書類、運転免許証などの身元確認書類、通帳をお持ちください。 健康や栄養、歯科口腔に関することなど保健師、管理栄養士、歯科衛生士が幅広く相談に応じます。 ※来所による相談は予約制となります。
健康相談 (電話・来所) ～赤ちゃんから成人の方どなたでも～	平日	午前8時30分～午後5時		





松島町  
児童館だより

6月号



松島町  
子育て  
支援サイト



松島町

☎ 354-6888

じ どう かん  
児童館

FAX 355-1022



松島町子ども  
支援班  
facebook



開館時間

月～土曜日 午前9時開館  
午後5時まで

休館日

日曜・祝日・年末年始

親子教室新年度がスタートしました!!

読み聞かせの会



おはなしころころさんによる「読み聞かせの会」がスタートしました。親子で絵本の読み聞かせを楽しみました。

なかよし教室



4月23日(土)第1回目にはいちごの製作や誕生会を行いました。初めてで緊張した様子も見られましたが、元気に活動していました。

リトミックの日



みんなで手拍子をして歌ったり、マラカスやカスタネットを使ったりしました。親子で体を動かしながら楽しむことができました。

児童館自由来館の利用にあたっておねがい

- ・小学生以上の方は、自由来館カード、水分補給用の飲み物、帽子、タオルをご持参ください。
- ・児童館にはワクチン接種が終了していない年齢のお子様から大人の方まで幅広い年齢層の方々が来館します。感染症等の対策として、今後も手洗い、手指消毒、一定場面でのマスク着用等自主的な感染症対策への取り組みをお願い致します。下痢や嘔吐、発熱等体調不良が疑われる際のご利用も控えていただくようお願いいたします。また、皆さんに安心して楽しく過ごしていただけるよう、職員が開館時間中に換気、玩具や遊具の消毒を行います。混雑時には、利用者間の距離の確保や利用時間の調整をさせて頂く場合がありますので、ご理解とご協力をお願いします。

『おもちゃ病院』開院のおしらせ

壊れたり動かなくなったりした大切なおもちゃを『おもちゃ病院』のドクターがお預かりして、可能な限り原則無料で治療します。症状によっては一旦お預かりして後日受け渡しになる場合もあります。また、事前に児童館でお預かりすることも可能です。

- ▶開設日・時間：6月15日(土) 午前10時～正午
- ▶場 所：松島町児童館集会室
- ▶その他：

- ①新品の部品と交換が必要な場合は、事前にご相談の上、実費を頂くことがあります。
- ②説明書や箱、付属品があれば一緒にお持ちください。
- ③不要になったおもちゃは、部品を活用しますので捨てずにお譲り下さい。

■親子教室・イベント等の日程

教室名	対 象 【申し込み・登録】	日 程	時 間	内 容
●リトミックの日	未就学児親子 参加自由	6月6日(土)	午前10時30分 ～11時	ピウピアノ教室の鈴木先生が、ボランティアで児童館に遊びに来てくれます。音楽に興味のある親子さん集まれ!
●読み聞かせの会	【登録制】	6月10日(土)	午前10時30分 ～11時 【遊戯室】	読み聞かせボランティア「おはなしころころ」さんによる絵本や紙芝居、パネルシアターなど児童文化を楽しみます。
●赤ちゃんほっとサロン	乳児(0歳児)親子 参加自由	6月10日(土)	午前10時 ～11時30分 【留守家庭児童学級教室】	初めての育児や、赤ちゃんとの生活で戸惑うこともあるかと思います。助産師・保健師と一緒に、赤ちゃんのこと、母乳のことなどお話ししてみませんか? 赤ちゃんを囲みながらほっとひと息つける時間を過ごしましょう。
●おもちゃ病院		6月15日(土)	午前10時 ～正午	詳細は上記
●どんぐり保健室	0歳～18歳までの 本人と保護者	6月19日(土)	午前10時 ～11時30分	松島町の保健師、栄養士とお子さまの成長や予防接種、ことば、離乳食についてお話ししませんか? 気軽に遊びに来て下さい!
●なかよし教室	【登録制】	6月26日(土)	午前10時30分 ～11時30分	保育士の先生やお友達と一緒にクラス活動を経験します。2～3歳児の教室です。

発行と編集 宮城県松島町企画調整課  
〒981-0215 宮城県宮城郡松島町高城字鼎命院下一19番地の1  
☎022-354-5701 FAX 022-354-3140  
ホームページ <https://www.town.miyagi-matsushima.lg.jp/>  
メールアドレス [info@town.matsushima.miyagi.jp](mailto:info@town.matsushima.miyagi.jp)



子育て 健康 福祉・介護 観光 スポーツ 文化・学び

松島町のホームページ等ははこちらから  
松島町ではHP、LINE、Facebookで最新の情報を発信しております。  
また、防災・防犯情報をX(旧Twitter)、「安全・安心メール」等で発信しております。  
※防災・防犯情報は電話でも確認できます。(☎050-5526-7197)



6月号 No.594 令和6年6月1日発行

日	月	火	水	木	金	土
2					31	1
3		4	5	6	7	8
9	10	11	12	13	14	15
16	17	18	19	20	21	22
23	24	25	26	27	28	29
30						

**ふれあいの湯のご利用について**

6月3日(日)から6月29日(土)まで、保健福祉センター大規模改修工事のため、ふれあいの湯は1か所のみの営業となります。  
男女一日交替のご利用となりますので、ご理解、ご協力よろしくお願いたします。  
●男性：火・木・土曜日 女性：月・水・金曜日 ●受付時間：午前10時～午後7時  
●問合せ 健康長寿課高齢者支援班 TEL 355-0666

2 ふれあいスポーツ大会⑦

3 母子健康手帳の交付⑩

4 HIV・クラミジア抗体検査、肝炎検査、梅毒抗体検査、骨髄バンク登録受付⑭

5 HIV・クラミジア抗体検査、肝炎検査、梅毒抗体検査、骨髄バンク登録受付⑭  
① 人権なんでも相談、行政相談、消費生活相談⑭  
② ひきこもり・思春期こころの相談(予約制)⑭  
③ モグモグ教室(7～8か月離乳食教室)⑭

6 ① 生活保護相談(予約制)⑭  
② リトミックの日⑮  
③ プロギング⑪

7 ① 法律相談(予約制)⑭

8 ① 日本遺産体験プログラム  
② おもちゃ病院⑯

9 マイナンバーカード事務窓口夜7時まで(予約制)  
② 読み聞かせの会⑯  
③ 赤ちゃんほっとサロン⑯

10 GO!町歴史探検隊⑦

11 アルコール・薬物相談(予約制)⑭  
② 2歳6か月歯科健診⑱

12 ひきこもり・思春期こころの相談(予約制)⑭  
③ どんぐり保健室⑱

13 ① 生活保護相談(予約制)⑭  
② 句を食べよう料理教室⑰

14 HIV・クラミジア抗体検査、肝炎検査、梅毒抗体検査、骨髄バンク登録受付⑭

15 ピザパンづくり教室⑦

16 文化財☆探検隊 セタシマクエスト  
② 瑞蔵寺杉道市⑪  
③ キャンドルランタンワークショップ⑦

17 母子健康手帳の交付⑩

18 ① 生活保護相談(予約制)⑭  
② 句を食べよう料理教室⑰

19 HIV・クラミジア抗体検査、肝炎検査、梅毒抗体検査、骨髄バンク登録受付⑭

20 ① 生活保護相談(予約制)⑭  
② 句を食べよう料理教室⑰

21 HIV・クラミジア抗体検査、肝炎検査、梅毒抗体検査、骨髄バンク登録受付⑭

22 ピザパンづくり教室⑦

23 文化財☆探検隊 セタシマクエスト  
② 瑞蔵寺杉道市⑪  
③ キャンドルランタンワークショップ⑦

24 1歳6か月児健診⑱

25 なかよし教室⑱

26 HIV・クラミジア抗体検査、肝炎検査、梅毒抗体検査、骨髄バンク登録受付⑭

27 ① 生活保護相談(予約制)⑭  
② 句を食べよう料理教室⑰

28 HIV・クラミジア抗体検査、肝炎検査、梅毒抗体検査、骨髄バンク登録受付⑭

29 ピザパンづくり教室⑦

7月1日(月) ① 納期限⑮